

Технические требования марки МС-7Б/1 (евро)

ДОПУСКАЕТСЯ

- Белая бумага (в том числе с нанесенной печатью, записями), только формата А4
- Допускается разрыв листа А4 не более чем на 2 части
- Допускается не значительное содержание (до 5%) шредированной бумаги.

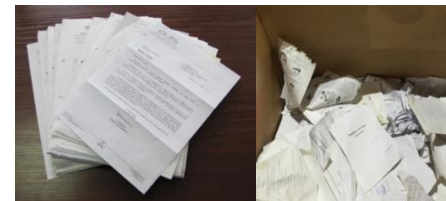

НЕ ДОПУСКАЕТСЯ

- | | |
|---|---|
| <ul style="list-style-type: none"> • Наличие файлов, папок и металлических включений. • Наличие пожелтевших и грязных листов • Наличие цветных листов • Наличие цветной печать и цветных рисунков • Бывшие в употреблении салфетки и бумажные полотенца, бумажные стаканчики • Владопрочные отходы бумаги и картона, например бумага для афиши • Пергамент и пергаментная бумага • Чертежная калька • Металлизированная бумага и картон и изделия из нее • Канцелярские плотные папки-регистраторы с арочным механизмом типа «Корона» • Ламинированная влагостойкая бумага (стаканчики для напитков, одноразовая посуда) • Бумага (картон), покрытая или ламинированная полиэтиленом и другими полимерными пленками (в т.ч. пачки от сигарет) • Бумага (картон), покрытая лаками, красками и синтетическими материалами • Бумага (картон), пропитанные жирами или маслами • Бумага (картон), пропитанные химическими веществами • Полностью покрытая бумага (внутренние слои листа на месте разрыва имеют тот же цвет, что и внешние) • Фотографии, фотобумага | <ul style="list-style-type: none"> • Термобумага (некоторые виды чеков) • Пленка для факсов • Картонные уголки и паллеты • Многослойная бумага с тканью (например, марлей) • Самокопирующаяся бумага • Бумага с водяными знаками, с сургучом • Бумага со вставками из вискозной фольги или пергаментной бумаги • Обложки из макулатурного картона с полотном, фольгой и синтетическими материалами • Окрашенные водостойкие виды бумаги (картона) • Парафиновые, битумированные, гуммированные, промасленные виды бумаги (картона) (вошенная бумага) • Наждачная бумага, фибра • Папиросная бумага • Прелая, гнилая и горелая бумага (картон) • Мешки из-под сажы, строительных смесей, муки • Проклеенные термопластическим клеем корешки книг • Остатки пищи, ботаники, чая(пакетов) • Не допускается значительное содержание шредированной бумаги • Не допускается, заплесель, плесень, ЛЮБЫЕ загрязнения, в т.ч. пыль и мелкая грязь • Влажность более 12% |
|---|---|

Примечание: Макулатура не должна содержать бумагу и картон, собранные в лечебных и зооветеринарных учреждениях, и на предприятиях, производящих и потребляющих ядовитые вещества